



PÁRIZS

Az áramló körutak városa



Oly pompás, oly édes az élet a Szajna partján, Párizs városában – írta Heinrich Heine. Európa egyetlen más városát sem szeretik ilyen rajongással, mert egyik sem kínál annyi lehetőséget a mindennapok elől való elmenekülésre. A fényes operaelőadástól a szajnai piknikig, a Brasserie Lippben elköltött villásreggelitől a Sacré-Coeur lépcsőin élvezett napfördőig – Párizs két kézzel kínálja az élvezeteket.

A jobb parton a hajdani királyi hatalom monumentális jelképe, a Louvre vonja magára a látogató tekintetét. A félhektárnyi alapterületű épülettömb szárnyain és pavilonjain gótikus, reneszánsz, barokk és empire stílusjegyek tanúskodnak a 14. század óta folyó építőtevékenységről. A palota a forradalom után múzeum lett, gyűjteményei az emberi történelem és kultúra hat évezredének emlékeit őrzik, mintegy 400 000 műkinccset, köztük a milói Vénuszt és a Mona Lisát. A Louvre épületsoraitól nyugatra terül el a Tuileriák kertje, Párizs legnagyobb parkja. A park mellett a Place de la Concorde gépkocsiaradata hömpölyög el. A Bastille bevételétől nyugatra terül el a Tuileriák kertje, Párizs legnagyobb parkja. A park mellett a Place de la Concorde gépkocsiaradata hömpölyög el. A Bastille bevételétől nyugatra terül el a Tuileriák kertje, Párizs legnagyobb parkja.

volt a tér neve, itt állt a guillotin. A térről indul Párizs leghíresebb sugárútja, a drága üzletekkel, muzikával szegélyezett forgalmas Avenue de Champs-Élysées az Arc de Triomphe-ig. Az 50 méter magas Diadalív Napóleon austerlitz győzelmének emlékére épült, manapság katonai díszszemlék kiindulópontja.

Pezsgő az élet a Montmartre-on is, ahol csakis gyalogosan szabad felfedezőútra indulni! A Mons Martyrium csúc sát vakítóan fehér templom koronázza: a Sacré-Coeur Bazilika. Sokan keresik fel a híres mulatót, a Moulin Rouge-t is, ahol egykor Henri Toulouse-Lautrec festette a kánkán-táncosnőket.

Meg kell említeni a Szajna két szigetét: az Ile de la Citén áll Párizs katedrálisa, a Notre-Dame és az Igazságügyi Palota, egyik belső udvara rejti Szent Lajos kápolnáját, a Sainte-Chapelle-t. A Cité szigetére kilenc híd vezet át, köztük a Pont-Neuf, Párizs legrégebbi hídja.



VICTORIA



Általános: a város szívében, az Opera és a nagybevásárlóközpont közelében található a szálloda. Ezt a hotelt azoknak ajánljuk, akik egyszerű, tiszta, olcsó szállást keresnek és pénzüket drága szálloda helyett inkább a látványokra szeretnék költeni.

Legközelebbi metrómegálló:

Grand Boulevard

Szobák: a szállodát 1998-ban újították fel, modern stílusban berendezett 107 szobája átlagosan felszerelt. Minden szobában található televízió, WC és fürdőszoba.

Szolgáltatások: a szállodában tágas reggelizőterem található, ahol a büféreggelit szolgálják fel.

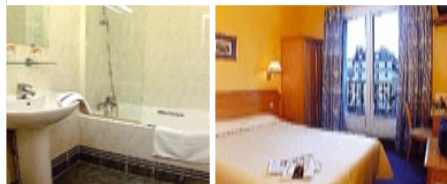

INNOVA



Általános: a szálloda a Montparnasse negyedben található, nem messze a városközponttól és a látványoktól.

Legközelebbi metrómegálló: Pasteur

Szobák: a szállodában 58 szoba található, melyek mindegyike felújított, fürdőszobával, WC-vel, műholdas televízióval, telefonnal rendelkeznek.

Szolgáltatások: svédasztalos reggelit fogyasztanak az utasok. 6 EUR / nap felár ellenében légkondicionálás kérhető.



EUROPA LIEGE



Általános: az Europe Liege Hotel egy csodálatos 2 csillagos turista szálloda, csak 15 percre a párizsi reptérről, és rövid sétára a metrómegállótól, mely így könnyen megközelíthetővé teszi a belvárost minden látványjával együtt.

Legközelebbi metrómegálló: Liege

Szobák: mind a 43 szobája modern stílusban van berendezve, és minden megtalálható benne, amire szükség lehet. Felszerelt fürdőszoba, hajszárító, műholdas televízió és telefon van a szobában.

Szolgáltatások: a szállodában reggelizőterem van, ahol a kontinentális reggelit szolgálják fel. A közelben számos kedves kis vendéglő várja az utasokat.



Árak	04.01 - 07.01. 09.01 - 09.04. 09.08 - 09.23. 09.27 - 10.02. 10.24 - 11.01.	07.01 - 09.01.	09.04 - 09.08. 09.23 - 09.27. 10.02 - 10.24.
Kétágyas szobában	13 000	11 100	15 000
Háromágyas szobában	11 100	9 700	12 100
Egyágyas szobában	25 100	21 100	29 100

Áraink Ft/fő/éj értendőek reggelis ellátással



Árak	04.01 - 11.01.
Kétágyas szobában	16 100
Háromágyas szobában	14 200
Négyágyas szobában	12 100
Egyágyas szobában	28 300

Áraink Ft/fő/éj értendőek reggelis ellátással

Akciók

- Gyermekkedvezmény: 0-12 év, 100%

100%

Akciók

- Gyermekkedvezmény: 0-12 év, 100%

100%

Árak	04.01 - 07.01. 09.01 - 11.01.	07.01 - 09.01.
Kétágyas szobában	12 700	11 300
Egyágyas szobában	22 600	18 600

Áraink Ft/fő/éj értendőek reggelis ellátással

Akciók

Jelenleg nincs akció, de figyelje folyamatosan a www.Ariadnetravel.com oldalunkat, hogy első kézből értesülhessen!

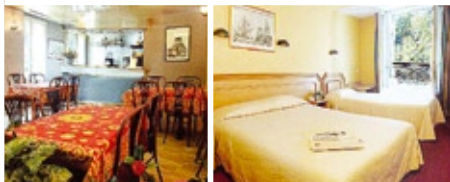

DES MINES



Általános: a szálloda Párizs központjától nem messze, a Luxemburgi kert mellett található.

Legközelebbi metrómegálló: Pasteur

Szobák: a szálloda mind az 51 szobája fürdőszobával, műholdas televízióval, hajszárítóval és telefontal felszerelt.

Szolgáltatások: svédasztalos reggeli és bár áll a vendégek rendelkezésére. 6 EUR / nap felár ellenében légkondicionáló kérhető.



TROYON



Általános: a Champs Elysees és a Diadalív közvetlen közelében található a nemrég rekonstruált szálloda, tipikus párizsi környezetben. A város többi része könnyen megközelíthető a közeli metró- és RER megállóból.

Legközelebbi metrómegálló:

Charles de Gaulle Etoile

Szobák: a szállodában 33 szoba található, 6 emeleten. A tágas, csendes szobák saját fürdőszobával, televízióval, telefontal, széffel, hajszárítóval és internetcsatlakozással felszereltek.

Szolgáltatások: saját reggelizőtermében szolgálják fel a büféreggelit az utasok részére. A recepción internetsarok áll a vendégek rendelkezésére.



Árak

	04.01 - 11.01.
Kétágyas szobában	16 100
Háromágyas szobában	14 200
Négyágyas szobában	12 100
Egyágyas szobában	28 300

Áraink Ft/16/éj értendőek reggelis ellátással

Akciók

- Gyermekkedvezmény: 0-12 év, 100%

100%



Árak

	04.01 - 07.01. 09.01 - 11.01. P, Szo, V	04.01 - 07.01. 09.01 - 11.01. H, K, Sze, Cs	07.01 - 09.01. P, Szo, V	07.01 - 09.01. H, K, Sze, Cs
Kétágyas szobában	15 700	19 100	15 100	17 700
Háromágyas szobában	13 600	15 100	13 600	14 300
Egyágyas szobában	26 100	29 100	25 300	26 900

Áraink Ft/16/éj értendőek reggelis ellátással

Akciók

- Gyermekkedvezmény: 0-10 év, 100%

100%



TRYP DE SAXE

☆☆☆



TRIANON RIVE GAUCHE

☆☆☆

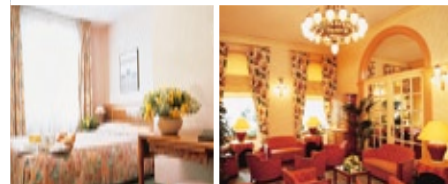

CORONA OPERA

☆☆☆

Általános: a történelmi épületben elhelyezett szálloda pár percnyi sétára található az Eiffel Toronytól, az Orsay Múzeumtól és az Invalides-től. Jó elhelyezkedésének köszönhetően könnyen megközelíthető a város minden része.

Legközelebbi metrómegálló: Ecole Militaire

Szobák: a szálloda 53 légkondicionált szobája fűdősobával, hajszárítóval, televízióval, rádióval, minibárral, széfél felszerelt.

Szolgáltatások: reggelizőterem, bár és szobaszervíz, 24 órás recepció és ruhatisztító áll a vendégek rendelkezésére.

Ingyenes parkoló.

Általános: A szálloda csak néhány lépcsőnyire található a Luxembourg Kerttől, az Odéon színházról, az Orsay Múzeumtól és a híres Louvre-től. A közelben számos antik üzlet található.

Szobák: A tipikus francia elegáns szálloda 110 szobájában fűdősoba, műholdas televízió, közvetlen telefon található.

Legközelebbi metrómegálló: Odéon és a Cluny La Sorbonne

Szolgáltatások: A szálloda saját mosodát üzemeltet, amely ott helyben áll a vendégek szolgálatára.

Általános: a szálloda a város szívében, az üzleti negyedben található csendes, nyugodt helyen. A közelben számos szórakozási lehetőség található: éttermek, színház, üzletek, bárak.

Legközelebbi metrómegálló:

Grand Boulevards

Szobák: a szálloda 60 szobája klasszikus hangulatot áraszt. Mindegyik fűdősobával, televízióval, hajszárítóval, pay-tv-vel, légkondicionálóval, széfél, telefontal és internetcsatlakozási lehetőséggel is rendelkezik.

Szolgáltatások: a reggelizőteremben büféreggelit szolgálnak fel. A szállodában bár és koktélbár áll a vendégek rendelkezésére.



Árak	04.01 - 05.01. 07.11 - 09.01.	05.01 - 06.16. 06.20 - 07.11. 09.01 - 09.03. 09.05 - 09.22. 09.26 - 10.01. 09.26 - 10.01. 10.04 - 10.18. 10.24 - 11.01. P, Szo	05.01 - 06.16. 06.20 - 07.11. 09.01 - 09.03. 09.05 - 09.22. 09.26 - 10.01. 10.04 - 10.18. 10.24 - 11.01. H, K, Sze, Cs, V	06.16 - 06.20. 09.03 - 09.05. 09.22 - 09.26. 10.01 - 10.04. 10.18 - 10.24.
Kétágyas szobában	19 600	19 600	22 800	32 300
Háromágyas szobában	18 600	18 600	21 800	28 100
Egyágyas szobában	36 700	36 700	41 900	60 900

Áraink Ft/fő/éj értendőek reggelis ellátással



Árak	04.01 - 06.15. 06.24 - 07.16. 09.01 - 09.06. 09.10 - 09.17. 09.21 - 10.12. 10.22 - 11.01.	06.15 - 06.24. 09.06 - 09.10. 09.17 - 09.21. 10.12 - 10.22.	07.16 - 09.01.
Kétágyas szobában	27 700	39 800	23 700
Háromágyas szobában	21 900	32 600	19 200
Egyágyas szobában	51 400	63 200	45 300

Áraink Ft/fő/éj értendőek reggelis ellátással

Akciók

- Gyermekkedvezmény: 0-12 év, 100%

100%



Árak	04.01 - 07.01. 09.01 - 09.04. 09.07 - 09.22. 09.26 - 10.18. 10.23 - 11.01.	09.04 - 09.07. 09.22 - 09.26. 10.18 - 10.23.
Kétágyas szobában	21 600	25 300
Háromágyas szobában	18 400	24 000
Egyágyas szobában	37 900	43 700

Áraink Ft/fő/éj értendőek reggelis ellátással

Akciók

- Gyermekkedvezmény: 0-12 év, 100%

100%

többet
kevesebért!



PÁRIZS

Városlátogatás | 4 nap/3 éj | repülővel

Már
99.900 Ft
-tól/fő

- Utazás repülővel, transzfer
- 3 éjszaka 3 csillagos hotelben, büféreggelivel
- Buszos városnézés magyar idegenvezetővel
- Hajókirándulás a Szajná

Program:

1. NAP Budapest – Párizs, buszos városnézés

Érkezés Párizsba a menetrend függvényében. Fél napos, panorámbuszos városnézés, melynek érintett pontjai: Latin-negyed, Panthéon, Notre-Dame, Ile de la Cité, Invalidisok Dómja, Orsay Múzeum, Louvre, Mars Mező, Eiffel Torony, Trocadero Tér Diadalív, Champs Élysée, Concorde Tér, Madeleine, Opera, Vendome Tér, Monmartre, majd transzfer a szállodába.

2. NAP Versailles, hajókázás a Szajná

Reggeli után fél napos fakultatív program Versailles-ba, XIV. Lajos, a Napkirály fényűző palotájába, melyet egy gyönyörű franciakerth ölel körül. További lehetőség: hajókázás a Szajná.

3. NAP Gyalogos városnézés

Reggeli után fél napos fakultatív gyalogos városnézés, mely során a város legfontosabb nevezetességeit tekintjük meg: Notre Dame, Ile de la Cite szigete, Saint-Chapelle, valamint a híres bohém negyed, a Montmartre-ot.

4. NAP Párizs- Budapest

A menetrend függvényében transzfer a repülőtérre, hazautazás.

Részvételi díj tartalmazza:

- utazás közvetlen menetrendszerinti WizzAir járaton
- szállás 3*-os szállodában reggelivel
- transzferek a repülőtér – szálloda – repülőtér között
- városnézés magyar nyelvű idegenvezetővel

Részvételi díj nem tartalmazza:

- Repülőtéri illeték (kb. 20 000 Ft), stornóbiztosítás (1,3%)

Fakultatív programok:

- A fakultatív kirándulásokat a helyszínen lehet befizetni, az árakról érdeklődjön irodánkban vagy partnereinknél. A programok változásának jogát fenntartjuk, az indulásukhoz szükséges minimum létszám 15 fő.

Kedvezmények:

- Gyermekkedvezmény egységesen -10%, két felnőttel való együttes utazás esetén érvényes, pótágyas szobában.

Árak

Időpont	Időtartam	2 ágyas szobában	1 ágyas felár	Pótágyon
Máj. 11-14. Jún. 20 - 23 Aug. 17-20.	4 nap / 3 éj	99 900	20 000	95 900
Júl. 11-14.	4 nap / 3 éj	109 900	20 000	105 900

Áraink Ft/fő értendőek